Abedul

SUPERFICIES (m²)
vivienda nº6 *(solarium opcional)*

Salón/comedor/cocina	39,24
Dormitorio 1	13,33
Dormitorio 2	9,88
Dormitorio 3	15,93
Baño 1	4,86
Baño 2	5,30
Paso 1	1,89
Paso 2	4,02
Escalera	4,79
Balcón	6,00
TOTAL vivienda	**105,24**
Huella vivienda	48,24
Terraza cubierta	11,00
Terraza descubierta	83,36
Piscina	15,00
TOTAL parcela	**157,60**
Solarium no transitable opcional	**53,24**

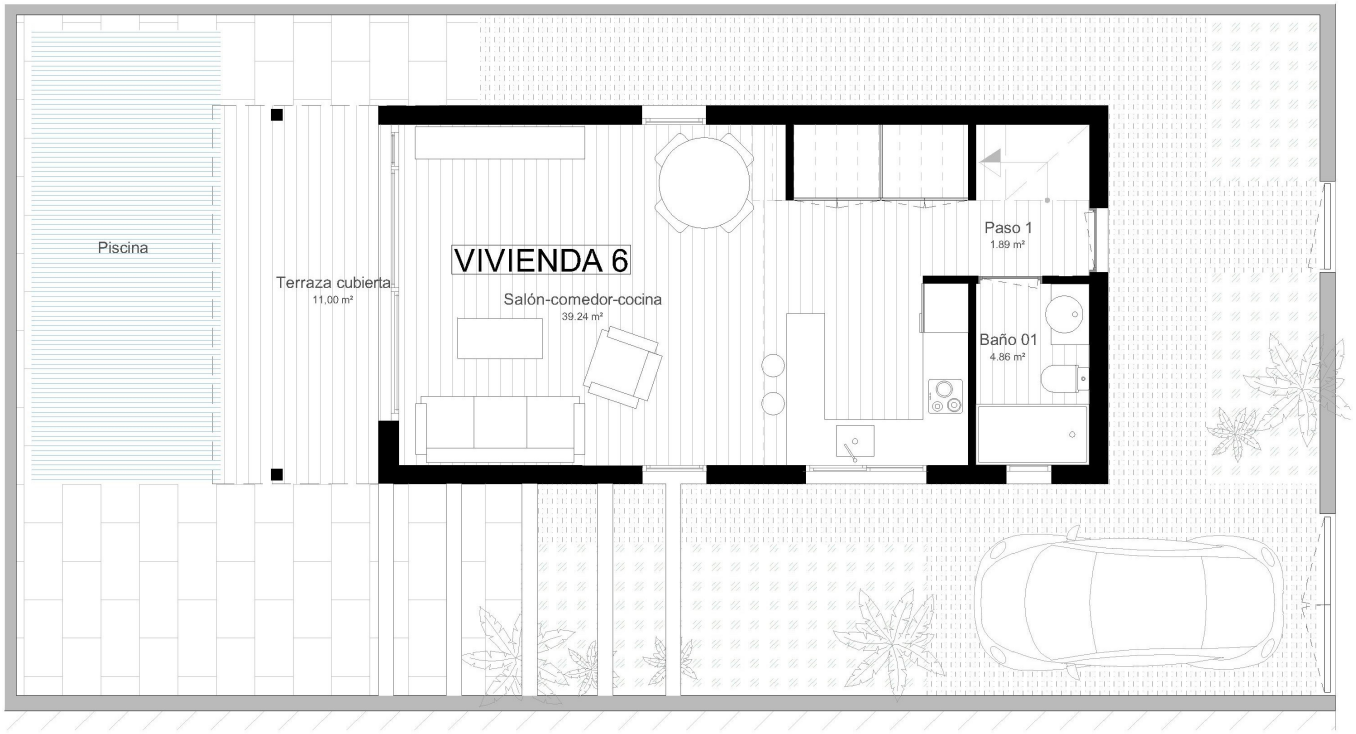

Planta baja

Planta primera

OPCIONAL

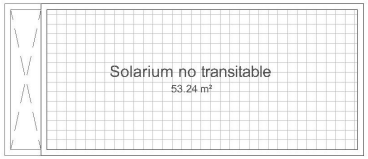

Planta solarium
esc: 1/250

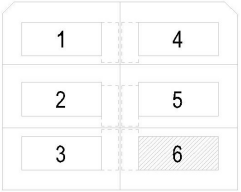

6 VIVIENDAS UNIFAMILIARES ADOSADAS
Calle Nuestra Sña de Begoña, San Pedro del Pinatar (Murcia)

PLANOS DE PLANTAS:
de distribución y mobiliario

escala: 1/100